SF-1沙发

两位单扶手 178* 109*69　　三位双扶手 230*109*69　　躺位无扶手 230*109*69

SF-2沙发

两位单扶手 170* 105*68　　两位带茶几板 183*105*68　　四位单扶手 245*118*68　　躺位无扶手 150*157*68

SF-3沙发

单位无扶手 105*105*82　　躺位单扶手 130*140*82　　板木烟熏色边几 118*45*30
单位单扶手 130*105*82　　长方型脚踏 105*79*39
单位无扶手 105*140*82　　正方型脚踏 120*120*39

SF-4沙发

三位单扶手 175*109*68　　转角无扶手 142*142*68
躺位单扶手 142*142*68　　长方型脚踏 109*102*39

SF-5沙发

两位双扶手 2300*138*80　　三位双扶手 2780*138*80
四位双扶手 3370*138*80

SF-6沙发

两位单扶手 154*105*65　　四位单扶手五角型 236*135*65
三位单扶手 180*105*65　　转角无扶手 209*127*65

SF-7沙发

两位双扶手 210*107*69　　三位双扶手 231*107*69
大脚踏 123*113*39　　小脚踏 107*64*39

SF-8沙发

三位无扶手 185*106*66.5　　三位单扶手 210*106*66.5
躺位无扶手 160*150*85

SF-9沙发

单位单扶手 105*99*78　　单位双扶手 130*99*78　　三位单扶手 180*99*78　　三位双扶手 235*99*78

SF-10沙发

两人位单扶　　三人位双扶整体　　四人位双扶分体

SF-11沙发

两位双扶手 210*102*73　　三位双扶手 245*102*73
四位双扶手 280*102*73

SF-12沙发

三位单扶手 215*109*73　　三位双扶手 241*109*73
躺位单扶手 168*105*73

SF-13沙发

躺位单扶手 228*117*69

SF-13沙发

两位单扶手 95*95*69　　三位双扶手 238*92*69　　3位双扶手V型 240*115*69

SF-14沙发

两位单扶手 146*105*101　　两位双扶手 219*105*101　　三位双扶手 245*105*101　　四位双扶手 315*105*101

SF-15沙发

单位双扶手 210*105*85　　三位双扶手 240*105*85　　四位双扶手 280*105*85

SF-16沙发

单位无扶手 70*103*65　　单位单扶手 93*103*65

躺位无扶手 140*103*65

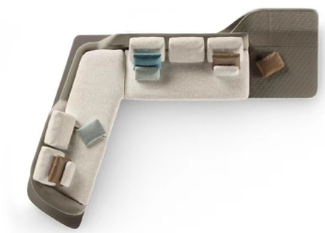

SF-17沙发

单位无扶手 120*105*65　　单位单扶手 145*105*65

躺位单扶手 145*120*65　　长方型脚踏 103*127*65

马鞍皮扶手 25*79*42　　马鞍皮储物柜（靠背）120*25*53

SF-18沙发

四位无扶+四位单扶 448*3380*85　　两位单扶手 175*140*68

三位弧形 200*100*68

SF-19沙发

两位单扶手 150*113*76　　三位双扶手 245*1130*76

躺位单扶手 150*150*76

SF-20沙发

两位双扶手 215*105*101　　三位双扶手 245*105*101

四位双扶手 315*105*101

SF-21沙发

三位单扶手　　三位双扶手

躺位单扶手　　脚踏

SF-22沙发

双扶手三位 2800*1060*700　　双扶手四位 3150*1060*700

双扶手四位 4000*1060*700

SF-23沙发

无扶单位铁板靠背 113*113*54　　三人位单扶手 223*113*54

钢板扶手三人位缺口 200*113*54　　长脚踏 92*92*40

活动扶手 45*113*49

SF-24沙发

三位单扶手 221*110*54　　四位单扶手

躺位单扶手 151*154*54

SF-25沙发

单位无扶手 95*105*68　　单位单扶手 115*105*68　　躺位单扶手 115*155*68

SF-26沙发

两位单扶手 150*110*76　　躺位无扶手 180*153*76

两位单扶手 160*110*76　　躺位无扶手 220*195*76

SF-27沙发

左三位 1650*1790*980　　中位/转角 1650*1790*980　　右贵妃 1650*1790*980

SF-29沙发

两位双扶手 210*110*82　　3位双扶手 245*110*82

四位双扶手 280*110*82

SF-28沙发

躺位无扶靠背带缺口 155*105*70　　躺位单扶 117*155*70

单位单扶 115*105*70　　单位无扶 93*105*70

SF-30沙发

两位双扶手 205*109*65　　三位双扶手 245*109*65

SF-31沙发

单位无扶手 1230*1230*750　　单位无扶手 1080*1080*750

两位无扶手 1850*1230*750

SF-32沙发

单位右扶手　　单位无扶手　　转角

躺位左扶手　　躺位无扶手

SF-3306沙发

单人位双扶手 1050*1050*700　　三人位双扶手 2300*1050*700

四人位双扶手 3100*1050*700

SF-3408沙发

两人位单扶手 1500*950*750　　中位/转角 1180*950*750

无扶手贵妃 1550*950*750　　三人位单扶手 1750*950*750

SF-35沙发

单位单扶手 117*120*60　　单位无扶手 94*120*60

脚踏 118*118*45

SF-38沙发

单扶手　　单位无扶

躺位无扶

SF-39沙发

三人位单扶手　　单位单扶手　　单位无扶手　　脚踏 118*118*45

YS-024沙发

整套 4670*3070*700　左扶单人位 1350*1070*700
脚踏 1000*970*450　右扶单人位 1350*1070*700
无扶单人位 4670*3070*700　贵妃位 2000*1070*700

YS-032沙发

双扶三人位 2200*870*780　双扶单人位 950*870*780
双扶两人位 1800*870*780

YS-028沙发

三+贵+无扶单 3600*1600*650　左扶三人位 1800*930*650
分体四人位 2400*1000*650　双扶三人位 2200*1000*650

无手单人位 800*930*650　脚踏 800*1000
贵妃 1600*1000*650

YS-1920沙发

右扶三人+左扶单人 3100*1100*700　右扶两人位 2000*1100*700
左扶单人位 1100*1100*700　双扶三人位 2400*1100*700
双扶两人位 2000*1100*700

YS-1915沙发

单扶三人位+贵妃位+无扶单人位 4150*1670*900
单扶三人位 2100*1050*900　贵妃位 1670*1050*900
无扶单人位 1000*1050*900　双扶手三人位 2200*1050*900

YS-1918沙发

三+贵+无扶单 3600*980*880　单扶三人位 1810*980*880
贵妃位 1800*980*880　双扶三人位 2400*980*880
无扶单人位 880*980*880

YS-029沙发

双扶三人位 2320*970*830　双扶两人位 1700*970*830
双扶单人位 710*800*830

YS-1917沙发

单扶三人+贵妃 3600*920*860　单扶三人位 2050*920*860
转角贵妃位 1550*920*860　单人 950*920*860

YS-1921沙发

单扶三人+贵妃 3120*1850*760　贵妃 1850*1100*760　贵妃B 2800*980*760
左扶三人位 2010*980*760　无扶单人位 880*980*760
双扶四人位B 2800*980*760　双扶四人位B 2300*980*760

YS-1925沙发

单人+无扶贵妃+有扶贵妃 3550*1630*670　无扶单人位 900*980*670
有扶单人位 1100*980*670　无扶贵妃 1550*980*670　有扶贵妃 1630*1100*670

YS-1926沙发

双扶三人位 2400*950*670　双扶两人位 1800*950*670

YS-1927沙发

三人+无扶单人+贵妃 3850*1750*700　单扶三人位 1900*1000*700
无扶单人位 860*1000*700　贵妃位 1750*1100*700　双扶三人位 2450*1090*700

YS-2119沙发

左无扶贵妃位 1300*1010*670　右扶贵妃位 1850*1010*670
无扶单人位 800*1010*670　右扶三人位 1850*1010*670
右扶贵妃位2 1850*1010*670　脚踏 960*800

YS-2120沙发

双扶二人位 1850*1000*670　右扶三人位 1980*1000*670
无扶单人位 800*1000*670　左扶贵妃位 1850*1000*670
双扶四人位 2800*1000*670

YS-2118沙发

双扶三人位 2350*900*670　双扶单椅 800*760*670

YS-2125沙发

有扶三人位 1950*1000*670　无扶二人位 1500*1000*670
斜贵妃 1750*1000*670　脚踏 1000*1000
无扶单人 900*1000*670

YS-2126沙发

双扶三人位 2360*1000*630　双扶四人位 2800*1000*630

YS-2128沙发

左三人+右斜角+脚踏 4300*2200*600　右斜角 1600*1400*60
左三人+右斜角 3800*1400*600　脚踏 1000*1000
左三人 2100*1000*600　双扶三人位 2280*1000*630

YS-2127沙发

左单人 1200*1000*60　右单人 1200*1000*60
无扶单人 1000*1000*60　方踏（布艺）1100*1100*350
长踏（布艺）1800*1100*350

YS-2130沙发

左贵妃+无扶单+右无扶贵妃 3750*960*740　左贵妃(皮) 1650*1300*740
无扶单 910*960*740　右无扶贵妃 1540*960*740
双扶三人位(布艺) 2400*960*740

YS-2131沙发

双扶手四人位 2400*1000*650　双扶手直排 3240*1000*650

YS-2132沙发

双扶手四人位 2400*1000*680　双扶手四人位 2900*1000*680

SF2301-R沙发

转角沙发 4600*3190*830

SF2301沙发

四人位沙发 3170*1040*830

SF2302沙发

二人位沙发 2000*950*860　四人位沙发 2800*950*860　贵妃位 1600*950*860

SF2309沙发

二位沙发 1800*980*780　三位沙发 2400*960*610　四位沙发 2790*980*780　单位沙发 1110*980*780

SF2303-R沙发

转角沙发 4200*1550*710　双人位沙发 2300*950*710

SF2303沙发

四人位沙发 3250*950*710

SF2304沙发

四人位沙发 2800*1050*680 3000*1050*680

SF2311-R沙发

转角沙发 4060*3500*640

SF2307沙发

四人位沙发 2730*1100*640

SF2305-R沙发

转角沙发 4420*3600*620

SF2306沙发

四人位沙发 2800*1010*660

SF2310沙发

二位沙发 1800*1040*820 三位沙发 2400*1040*820 四人位沙发 2800*1040*820

LC2401单椅

二位沙发 1800*1040*820

SF2404沙发

四人沙发 2840*1060*800

SF2404沙发

单人沙发 1180*840*800

SF2404沙发

三人沙发 2400*1060*800

SF2404沙发

双人沙发 1980*1060*800

SF2401沙发

二位沙发 1880*1000*840 三位沙发 2400*1000*840
四位沙发 2820*1000*840

SF2402沙发

三位沙发 2400*1050*900

SF2403-R沙发

组合沙发（左双位）1420*1100*800 组合沙发(中位) 1200*1100*800
组合沙发（右单位）1220*1100*800

SF2403沙发

二位沙发 1640*1100*800 三位沙发 2240*1100*800
四位沙发 2740*1100*800

SF2407沙发

二位沙发 1640*1020*880　三位沙发 2240*1020*880
四位沙发 2740*1020*880

SF2409沙发

二位沙发 1640*1020*880 三位沙发 2240*1020*880
四位沙发 2740*1020*880

SF2411沙发

三位沙发 2150*860*860

SF2411沙发

单位沙发 1020*860*860

SF2413沙发

三位沙发 2380*960*800

SF2413沙发

单位沙发 890*960*800

SF2408沙发

二位沙发 1800*1060*800　三位沙发 2300*1060*800　四人位沙发 2700*1060*800

SF2408沙发

单位沙发 1100*1060*800

SF2405沙发

转角沙发 3400*1700*880

SF2405沙发

二位沙发 1740*960*880　三位沙发 2240*960*880　四位沙发 2740*960*880

SF2414沙发

二位沙发 1800*1000*800　三位沙发 2300*1000*800　四位沙发 2700*1000*800

SF2417沙发

双位圆沙发 1350*1280H720

SF2406圆弧沙发

二位沙发 1880*1000*840　三位沙发 2400*1000*840
四位沙发 2820*1000*840

SF2415圆弧沙发

圆弧沙发　4100*1690*800

SF2416沙发

右扶手双位沙发 1780*1040*690　扶手贵妃位沙发 1780*1040*690
组合沙发脚凳　760*760*400

SF2416沙发

二位沙发 1870*1040*690　三位沙发 2420*1040*690
四位沙发 2820*1040*690

SF2407沙发

二位沙发 1640*1020*880　三位沙发 2240*1020*880
四位沙发 2740*1020*880

SF2409沙发

二位沙发 1640*1020*880 三位沙发 2240*1020*880
四位沙发 2740*1020*880

SF2411沙发

三位沙发 2150*860*860

SF2411沙发

单位沙发 1020*860*860

SF2413沙发

三位沙发 2380*960*800

SF2413沙发

单位沙发 890*960*800

SF2408沙发

二位沙发 1800*1060*800　三位沙发 2300*1060*800　四人位沙发 2700*1060*800

SF2408沙发

单位沙发 1100*1060*800

SF2405沙发

转角沙发 3400*1700*880

SF2405沙发

二位沙发 1740*960*880　三位沙发2240*960*880　四位沙发 2740*960*880

SF2414沙发

二位沙发1800*1000*800　三位沙发2300*1000*800　四位沙发 2700*1000*800

SF2417沙发

双位圆沙发 1350*1280H720

SF2406圆弧沙发

二位沙发 1880*1000*840　三位沙发 2400*1000*840
四位沙发 2820*1000*840

SF2415圆弧沙发

圆弧沙发　4100*1690*800

SF2416沙发

右扶手双位沙发 1780*1040*690　扶手贵妃位沙发 1780*1040*690
组合沙发脚凳　760*760*400

SF2416沙发

二位沙发 1870*1040*690　三位沙发 2420*1040*690
四位沙发 2820*1040*690

SF2308沙发

三位沙发 2200*860*860　单人沙发 1000*860*860　贵妃 2030*1000*880

SF2308沙发

二位沙发 1640*1020*880　三位沙发 2240*1020*880

SF2308沙发

单人沙发 2150*860*860

SF2418沙发

四人沙发 2800*1050*810

SF2410沙发

单人沙发 1150*950*930

SF2412沙发

单人沙发 1000*860*810

SF2412沙发

三位沙发 2400*860*810

SF2412沙发

单人沙发 1000*860*810

BD-尤克里沙发

双扶三位 212*100*82　双扶四位 290*100*82

BD-威拉沙发

四位 286*96*90　带柜贵妃 175*96*90

BD-蒙特斯沙发

双扶三位 238*96*86　双扶双位 208*96*86

BD-菲利普沙发

左扶斜角 214*135*85　右扶托盘 190*95*85　整体 404*135*95*85

BD-7313沙发

双扶四位 248*96*81　双扶三位 178*96*81

BD-希伯特

左扶三位 213*100*85　右扶贵妃 145*122*85　整体 335*145*100*85

BD-利物浦沙发

右扶三位 182*98*68　无扶单位 85*98*68
左扶贵妃位 167*96*68　双扶双位 363*167*98*68

BD-库比特沙发

左扶三位 177*95*85　无扶单位 80*95*85
右贵妃 180*97*85　整体 354*95*180*85

BD-1503沙发

双扶三位 225*105*74　双扶双位 178*105*74
双扶单位 102*105*74

BD-爱丽莎

右扶三位 202*103*85　左贵妃 106*200*85
无扶单位 92*103*85　整体 400*103*200*85

BD-克美克沙发

左扶三位 202*103*85　脚踏 92*103*85
贵妃 106*200*85　整体 400*103*200*85

BD-菲利普沙发

右扶单位 100*102*95　贵妃 115*180*95　无扶双位 150*102*95
托盘双位 212*102*95　整体 365*180*95

MT-马斯塔沙发

右扶三位 191*106*91　左柜单位 150*106*91　脚踏 101*101*46
左角位 186*160*91　整体 292*437*91

MT-艾利克斯沙发

左扶三位 222*109*94　脚踏 133*109*46　整体 355*109*94

MT-克莱尔

无扶三位 205*109*65　无扶单位 133*109*65
无扶单位 133*109*65　整体 375*205*109*65

MT-雷克斯

双扶四位 291*108*73　双扶三位 206*108*73

MT-卡佩斯A沙发

无扶三位 151*110*80　无扶单位 224*188*80　无扶单位 133*109*65

MT-露西亚沙发

双扶四位 300*96*83　双扶三位 215*96*83

MT-卡斯特沙发

右扶双位 150*105*83　左扶双位带柜 155*105*83
整体 305*105*83　双扶三位 230*105*83

MT-保加利亚沙发

左扶双位 159*92*81　右扶双位 159*92*81　无扶中位 107*90*81
整体 383*123*81　双扶双位 322*123*81

MT-威特斯沙发

双扶四位 292*101*91　双扶三位 202*101*91

MT-玛丽

左扶单位 111*100*82　右扶三位 198*100*82
组合双扶四位 309*100*82　双扶三位 224*100*82

MT-雷斯顿沙发

右扶三位 169*93*75　左斜角 182*141*75
整体 351*141*93*75

MT-维克斯沙发

右扶单位 105*101*90　无扶左贵妃 142*101*90　左贵妃 178*105*90
整体 352*178*101*90　双扶三位 218*101*90

MT-曼迪克斯沙发

右扶三位 190*105*85　无扶单位 88*105*85
左贵妃 96*185*85　整体 374*105*185*85

MT-古思特

右扶三位 178*104*88　左贵妃 104*170*88
无扶单位 87*104*88　转角 104*104*88
整体 369*104*170*88

MT-洛文尼亚沙发

右扶三位 206*98*92　左扶转角 180*98*92
左扶贵妃位 170*98*92　整体 386*268*98*92

MT-马丁沙发

右扶三位 201*100*93　左扶转角 152*163*93
整体 353*163*100*93

MT-巴洛克沙发

左扶三位 196*94*85　右扶斜角 152*152*85　整体 348*152*94*85

MT-轩尼诗沙发

双扶四位 268*97*80　双扶三位 218*97*80　双扶双位 178*97*80

MT-维利亚沙发

左扶单位 112*93*95　右扶三位 203*93*95
整体 315*93*95

MT-奥特莱斯沙发

右扶三位 195*97*84　左扶单位 107*97*84
左托盘左贵妃 207*97*84　整体 399*207*97*84

MT-比尔森沙发

双扶三位 210*97*82　双扶双位 178*97*82

MT-路比斯沙发

双扶四位 274*102*78　双扶三位 214*102*78　脚踏 84*104*40

MT-多米尼沙发

右扶三位 195*111*83　右贵妃 195*109*83　无扶单位 84*111*83
右扶三位 195*111*83　整体 390*388*83

MT-斯洛尼沙发

左扶单位 115*108*85　无扶单位 85*108*85　无扶单位 85*108*85
贵妃 162*108*85　单踏 108*108*85　整体 393*270*85

MT-沃纳尔沙发

双扶四位 272*96*65　双扶三位 240*96*65　双扶双位 178*96*65

MT-杰尼雅沙发

双扶四位带柜 265*95*80　双扶三位 231*95*80

MT-阿尔卑斯沙发

左扶边位 155*106*90　无扶中位 124*106*90
右贵妃 219*106*90　整体 385*219*106*90

MT-瑞克斯沙发

左扶三位 184*96*90　无扶单位 91*96*90
右扶贵妃 93*199*90　整体 368*199*96*90

MT-维克斯圣利斯四人位

左扶三位 187*103*87　右扶单位 104*103*87　整体 291*103*87

MN2101功能沙发

单扶手单位 97*100*90　无扶手单位 80*100*90　双扶手单位 95*100*90

MN2102功能沙发

单扶手单位 102*95*90　无扶手单位 82*95*90　转角贵妃 145*150*90

MN2105功能沙发

单扶手三位 210*100*100　无扶手单位 90*100*100　转角贵妃 115*160*100

MN2106功能沙发

单扶手单位 900*990*960　无扶手单位 800*990*960　双扶手单位 980*990*960

MN2109功能沙发

单扶手单位 106*102*76　无扶手单位 83*102*76
单扶手单位 106*100*76　脚踏 72*102*46

MN2110功能沙发

单扶手单位 105*105*88　无扶手单位 81*105*88
角位 105*105*88　贵妃位 160*105*88

MN2111功能沙发

单扶手单位 105*102*80　无扶手单位 82*102*80
双扶手单位 125*102*80

MN2112功能沙发

单扶手单位 85*95*100　无扶手单位 75*95*80
单扶手贵妃 95*170*100　双扶手单位 100*95*100

MN2113功能沙发

单扶手单位 102*110*90　中几 40*110*90

MN2113-1功能沙发

单扶手单位 94*110*74-98　无扶手单位 80*110*74-98
单扶手贵妃 94*176*74-98　双扶手单位 98*110*74-98

MN2116功能沙发

单扶手三位 88*97*97　无扶手单位 75*97*97
单扶手贵妃 88*170*97　双扶手单位 105*97*97

MN2119功能沙发

单扶手单位 90*95*100　无扶手单位 75*95*100　双扶手单位 95*95*100

MN2120功能沙发

单扶手单位 86*95*88　无扶手单位 75*95*88
单扶手贵妃 86*170*88　双扶手单位 100*95*88

MN2122功能沙发

单扶手单位 90*95*100　无扶手单位 75*95*100　双扶手单位 95*95*100

MN2123功能沙发

单扶手单位 105*107*74　无扶手单位 82*107*74

MN2125功能沙发

单扶手单位 100*100*80　无扶手单位 78*100*80

MN2126功能沙发

单扶手单位 95*100*100　无扶手单位 75*100*100

MN2127功能沙发

单扶手单位 90*95*95　无扶手单位 75*95*95　脚踏 90*70*45

MN2128功能沙发

单扶手单位 98*100*95　无扶手单位 83*100*95　单扶手贵妃 98*160*95

MN2129功能沙发

单扶手单位 105*100*100　无扶手单位 80*100*100

MN2130功能沙发

单扶手单位 95*100*75-95　无扶手单位 80*100*75-95
贵妃位 95*170*75-95

MN2131功能沙发

单扶手单位 105*95*95　无扶手单位 85*95*95

MN2132功能沙发

单扶手单位 105*95*90　无扶手单位 80*95*90

MN2135功能沙发

单扶手单位 93*95*95　无扶手单位 90*95*95
单扶手三位 172*95*95

MN2133功能沙发

单扶手单位 105*100*85　无扶手单位 85*100*85

MN2138功能沙发

单扶手单位 100*100*100　无扶手单位 83*80*100
转角贵妃 145*155*100

MN2139功能沙发

单扶手单位 93*100*100　无扶手单位 80*100*100

RC-2床
1.8米床：180X200
1.5米床：150X200

RC-3床
1.8米床：180X200
1.5米床：150X200

RC-6床
1.8米床：180X200
1.5米床：150X200

RC-10床
1.8米床：180X200
1.5米床：150X200

RC-12床
1.8米床：180X200
1.5米床：150X200

RC-13床
1.8米床：180X200
1.5米床：150X200

RC-14床
1.8米床：180X200
1.5米床：150X200

RC-15床
1.8米床：180X200
1.5米床：150X200

RC-17床
1.8米床：180X200
1.5米床：150X200

RC-19床
1.8米床：180X200
1.5米床：150X200

RC-20床
1.8米床：180X200
1.5米床：150X200

RC-21床
1.8米床：180X200
1.5米床：150X200

RC-23床
1.8米床：180X200
1.5米床：150X200

RC-24床
1.8米床：180X200
1.5米床：150X200

RC-25床
1.8米床：180X200
1.5米床：150X200

RC-26床
1.8米床：180X200
1.5米床：150X200

RC-27床
1.8米床:180X200
1.5米床:150X200

RC-28床
1.8米床:180X200
1.5米床:150X200

RC-29床
1.8米床:180X200
1.5米床:150X200

RC-30床
1.8米床:180X200
1.5米床:150X200

SB2405床
1.8米床:180X200
1.5米床:150X200

SB2301床
1.8米床:180X200
1.5米床:150X200

SB2407床
1.8米床:180X200
1.5米床:150X200

SB2408床
1.8米床:180X200
1.5米床:150X200

SB2401床
1.8米床:180X200
1.5米床:150X200

SB2402床
1.8米床:180X200
1.5米床:150X200

SB2409床
1.8米床:180X200
1.5米床:150X200

SB2410床
1.8米床:180X200
1.5米床:150X200

SB2406床
1.8米床:180X200
1.5米床:150X200

SB2411床
1.8米床:180X200
1.5米床:150X200

SB2412床
1.8米床:180X200
1.5米床:150X200

SB2413床
1.8米床:180X200
1.5米床:150X200

SB2304床
1.8米床：180X200
1.5米床：150X200

SB2404床
1.8米床：180X200
1.5米床：150X200

SB2415床
1.8米床：180X200
1.5米床：150X200

SB2306床
1.8米床：180X200
1.5米床：150X200

SB2303床
1.8米床：180X200
1.5米床：150X200

SB2416床
1.8米床：180X200
1.5米床：150X200

SB2302床
1.8米床：180X200
1.5米床：150X200

SB2303床
1.8米床：180X200
1.5米床：150X200

SB2501床
1.8米床：180X200
1.5米床：150X200

SB2417床
1.8米床：180X200
1.5米床：150X200

SB2418床
1.8米床：180X200
1.5米床：150X200

SB2410床
1.8米床：180X200
1.5米床：150X200

SB2420床
1.8米床：180X200
1.5米床：150X200

C-1733床
1.8米床：180X200
1.5米床：150X200

C-1728床
1.8米床：180X200
1.5米床：150X200

C-705床
1.8米床：180X200
1.5米床：150X200

C1731床
1.8米床:180X200
1.5米床:150X200

C-1702床
1.8米床:180X200
1.5米床:150X200

YS-1736床
1.8米床:180X200
1.5米床:150X200

YS-1735床
1.8米床:180X200
1.5米床:150X200

YS-1738床
1.8米床:180X200
1.5米床:150X200

YS-1739床
1.8米床:180X200
1.5米床:150X200

YS-1758床
1.8米床:180X200
1.5米床:150X200

YS-1759床
1.8米床:180X200
1.5米床:150X200

YS-1761床
1.8米床:180X200
1.5米床:150X200

YS-1762床
1.8米床:180X200
1.5米床:150X200

YS-1763床
1.8米床:180X200
1.5米床:150X200

YS-1765床
1.8米床:180X200
1.5米床:150X200

BC-P801床
1.8米床:180X200
1.5米床:150X200

BC-P802床
1.8米床:180X200
1.5米床:150X200

BC-P807床
1.8米床:180X200
1.5米床:150X200

BC-P810
1.8米床:180X200
1.5米床:150X200

BC-P820床
1.8米床:180X200
1.5米床:150X200

BC-P821床
1.8米床:180X200
1.5米床:150X200

BC-P822床
1.8米床:180X200
1.5米床:150X200

BC-P823床
1.8米床:180X200
1.5米床:150X200

BC-P826床
1.8米床:180X200
1.5米床:150X200

BC-P827床
1.8米床:180X200
1.5米床:150X200

BC-P828床
1.8米床:180X200
1.5米床:150X200

BC-P832床
1.8米床:180X200
1.5米床:150X200

BC-P833床
1.8米床:180X200
1.5米床:150X200

BC-P834床
1.8米床:180X200
1.5米床:150X200

BC-P836床
1.8米床:180X200
1.5米床:150X200

BC-P837床
1.8米床:180X200
1.5米床:150X200

BC-P838床
1.8米床:180X200
1.5米床:150X200

BC-P702床
1.8米床:180X200
1.5米床:150X200

BC-P703床
1.8米床:180X200
1.5米床:150X200

BC-706床
1.8米床:180X200
1.5米床:150X200

BC-707床
1.8米床:180X200
1.5米床:150X200

BC-708床
1.8米床:180X200
1.5米床:150X200

BC-709床
1.8米床:180X200
1.5米床:150X200

BC-710床
1.8米床:180X200
1.5米床:150X200

BC-711床
1.8米床:180X200
1.5米床:150X200

BC-B601床
1.8米床:180X200
1.5米床:150X200

BC-B602床
1.8米床:180X200
1.5米床:150X200

BC-B603床
1.8米床:180X200
1.5米床:150X200

BC-B606床
1.8米床:180X200
1.5米床:150X200

BC-B666床
1.8米床:180X200
1.5米床:150X200

BD-凯撒床
1.8米床:180X200
1.5米床:150X200

MT-伊莉莎床
1.8米床:180X200
1.5米床:150X200

MT-诺文奇床
1.8米床:180X200
1.5米床:150X200

MT-凯尔特床
1.8米床:180X200
1.5米床:150X200

MT-丹尼尔床
1.8米床:180X200
1.5米床:150X200

MT-优科米斯床
1.8米床:180X200
1.5米床:150X200

MT-莫斯塔-床
1.8米床：180X200
1.5米床：150X200

MT-瑟兰迪-床
1.8米床：180X200
1.5米床：150X200

MT-纽约-床
1.8米床：180X200
1.5米床：150X200

MT-凯里尼亚-床
1.8米床：180X200
1.5米床：150X200

MT-维纳斯-床
1.8米床：180X200
1.5米床：150X200

MT-迪拜-床
1.8米床：180X200
1.5米床：150X200

MT-波伦亚-床
1.8米床：180X200
1.5米床：150X200

MT-艾丽塔-床
1.8米床：180X200
1.5米床：150X200

MT-卢森堡-床
1.8米床：180X200
1.5米床：150X200

MT-米凯丽-床
1.8米床：180X200
1.5米床：150X200

MT-巴里-床
1.8米床：180X200
1.5米床：150X200

MT-弗兰卡-床
1.8米床：180X200
1.5米床：150X200

MT-提拉米苏-床
1.8米床：180X200
1.5米床：150X200

MT-玛卡-床
1.8米床：180X200
1.5米床：150X200

MT-挪威-床
1.8米床：180X200
1.5米床：150X200

DT2303圆餐台
尺寸：1350*750

DT2301圆餐台
尺寸：1500*750

DT2310圆餐台
尺寸：1350*750
尺寸：1500*750

DT2302长餐台
尺寸：1800*900*750　尺寸：2000*1000*750
尺寸：2200*1100*750　尺寸：2400*1100*750

DT2302圆餐桌
尺寸：1350*750
尺寸：1500*750

DT2302圆餐桌
尺寸：1350*750
尺寸：1500*750

DT2304圆餐台
尺寸：1500*1500*760

DT2305长餐台
尺寸：2200*1100*750
尺寸：2400*1100*750

DT2307长餐台
尺寸：2400*1000*760

DT2308长餐台
尺寸：2200*1050*760

DT2309长餐台
尺寸：2000*1000*760

DT2306长餐台
尺寸：2000*1000*760

YS-T10-S餐台
尺寸：1400*750*750
尺寸：1600*800*750
尺寸：1800*800*750

YS-675-3餐台
尺寸：1500/2100*850*750

T02餐台
尺寸：1350*1350*760

YS-CT62长餐台
尺寸：1600*900*750
尺寸：1600*900*750
尺寸：1600*900*750

YS-CT63圆餐台
尺寸：1350*750

YS-CT68长餐台
尺寸：1800*900*750　尺寸：2000*1000*750
尺寸：2400*1100*750

YS-CT68圆餐台
尺寸：1350*1350*750　尺寸：1500*1500*750

YS-CT70长餐台
尺寸：1800*900*750　尺寸：2000*1000*750
尺寸：2400*1100*750

YS-CT64长餐台
尺寸：1800*900*750　尺寸：2000*1000*750
尺寸：2400*1100*750

BY-CT801餐台
尺寸：2200*1100*760H　尺寸：2000*1000*760H
尺寸：1800*900*760H

BY-CT802餐台
尺寸：2200*1000*760
尺寸：2000*1000*760
尺寸：1800*900*760

BY-CT803餐台
尺寸：2000*1000*760
尺寸：1800*900*760
尺寸：1600*850*760

BY-CT805餐台
尺寸：2200*1000*760　尺寸：2000*1000*760
尺寸：1800*900*760

BY-CT807长餐台
尺寸：2200*1000*760　尺寸：2000*1000*760

BY-CT808长餐台
尺寸：1500*760H　尺寸：1350*760H

BY-CT809餐台
尺寸：1350*1350*760

BY-CT810圆餐台
尺寸：1350*1350*760

BY-CT817圆餐台
尺寸：1350*760

BY-CT811餐台
尺寸：2200*1000*760
尺寸：2000*950*760

YS-CT62长餐台
尺寸：1600*900*750
尺寸：1600*900*750
尺寸：1600*900*750

BY-CT815餐台
尺寸：2000*1000*760

BY-CT815圆餐台
尺寸：1600*760　尺寸：1350*762

BY-CT818餐台
尺寸：2000*900*760　尺寸：1800*900*760

BY-CT822长餐台
尺寸：2200*1060*760　尺寸：2000*963*761

BY-CT823餐台
尺寸：2200*1100*760　尺寸：2000*1100*760

BY-CT812餐台
尺寸：2200*1100*760　尺寸：2000*1100*760

BY-CT茶台
尺寸：2100*890*710
尺寸：2100*890*711

BY-CT819餐台
尺寸：1350*1350*760

BY-CT805餐台
尺寸：2200*1000*760　尺寸：2000*1000*760
尺寸：1800*900*760

YM-CT04圆桌
尺寸：1350*1350*750

CT1394圆桌
尺寸：1350*800

A566餐台
尺寸：2400*1100

225餐椅
尺寸：580*570*880

CY1245餐椅
尺寸：570*650

260餐椅
尺寸：570*650*910

CY1247餐椅
尺寸：570*650

Y15餐椅
尺寸：55*57*81

Y53餐椅
尺寸：55*57*81

DC2306餐椅
尺寸：520*610*790

DC2301餐台
尺寸：630*570*810

DC2310餐椅
尺寸：600*590*780

DC2309餐椅
尺寸：500*530*780

DC2311餐椅
尺寸：610*560*695

DC2304餐椅
尺寸：540*660*850

DC2305餐椅
尺寸：520*630*950

DC2302餐椅
尺寸：540*640*800

DC2401餐椅
尺寸：600*600*760

DC2308餐椅
尺寸：660*570*830

DC2303餐椅
尺寸：610*640*760

DC2303餐椅
尺寸：610*640*760

DC2307餐椅
尺寸：580*620*790

Y30餐台
尺寸：48*45*82

Y-09餐椅
尺寸：47*41*85

Y-01餐椅
尺寸：55*47*77

Y22餐椅
尺寸：50*47*80

198餐椅
尺寸：43*43*91

八脚椅
尺寸：55*39*85

872餐椅
尺寸：48*46*86

Y-18餐椅
尺寸：57*53*80

BD205餐椅
尺寸：540*660*850

Y19餐椅
尺寸：50*47*87

Y-20餐椅
尺寸：52*43*93

Y31餐椅
尺寸：46*46*90

Y26餐椅
尺寸：59*56*77

Y33餐椅
尺寸：47*52*87

Y50餐椅
尺寸：44*46*74

Y39有扶手餐椅
尺寸：55*57*81

Y39无扶手餐椅
尺寸：55*57*81

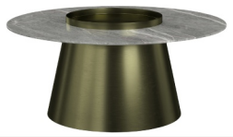

BY-CJ602-1茶几
尺寸：1000*450

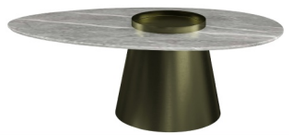

BY-CJ602-2茶几
尺寸：135*80*38

BY-CJ602-3茶几
尺寸：450*610

BY-CJ602-4茶几
尺寸：450*610

BY-CJ603-1茶几
尺寸：1400*750*390

BY-CJ603-2茶几
尺寸：550*440

BY-CJ603-3茶几
尺寸：420*540

BY-CJ617茶几
尺寸：1200*1200*300
尺寸：1000*1000*300

BY-CJ605-1茶几
尺寸：1070*950*390

BY-CJ605-2茶几
尺寸：600*600

BY-CJ606-1茶几
尺寸：280*280*560

BY-CJ606-1茶几
尺寸：280*280*560

BY-CJ611-1茶几
尺寸：1200*900*340

BY-CJ611-2茶几
尺寸：900*900*440

BY-CJ611-3茶几
尺寸：600*600*540

BY-CJ632茶几
尺寸：1300*800*360

BY-CJ613-1茶几
尺寸：1000*1000*340

BY-CJ613-2茶几
尺寸：650*430*500

BY-CJ615-1茶几
尺寸：940*840*340

BY-CJ615-2茶几
尺寸：940*840*340

BY-CJ627-1茶几
尺寸：1000*1000*330
尺寸：1000*650*330

BY-CJ815茶几
尺寸：1400*750*390

BBY-CJ636-1茶几
尺寸：1000*1000*380

BBY-CJ636-2茶几
尺寸：420*350*420

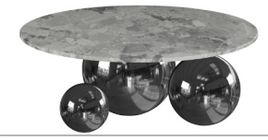

BY-CJ637茶几
尺寸：960*460

BY-CJ639茶几
尺寸：1700*850*490

BY-CJ650-1茶几
尺寸：1000*310

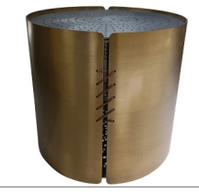

BY-CJ650-2茶几
尺寸：500*450

BY-CJ650-3茶几
尺寸：400*550

BY-CJ621茶几
尺寸：41*46*53

BY-CJ652-1茶几
尺寸：1000*310

BY-CJ652-2茶几
尺寸：600*510

BY-CJ658-1茶几
尺寸：1000*400

BY-CJ658-2茶几
尺寸：700*450

BY-CJ658-3茶几
尺寸：

BY-CJ607-1茶几
尺寸：360*455

BY-CJ601-1茶几
尺寸：900*350

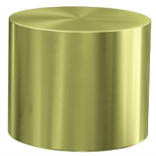

BY-CJ607-2茶几
尺寸：450*365

BY-CJ601-3茶几
尺寸：900*350

BY-CJ601-5茶几
尺寸：45*45

BY-CJ609-1茶几
尺寸：830*400

BY-CJ609-2茶几
尺寸：　535*495

BY-CJ610-1茶几
尺寸：1030*1100*340

BY-CJ610-2茶几
尺寸：1060*640*340

BY-CJ622-1茶几
尺寸：90*90*39

BY-CJ622-2茶几
尺寸：70*70*34

BY-CJ622-3茶几
尺寸：40*40*53

BY-CJ608茶几
尺寸：400*500H

BY-CJ626-1茶几
尺寸：465*465*465
尺寸：405*405*405

BY-CJ658-2茶几
尺寸：700*450

BY-CJ628-1茶几
尺寸：1400*600*400

BY-CJ628-2茶几
尺寸：550*530

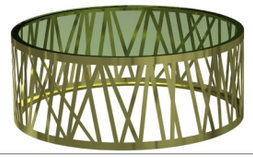

BY-CJ601-1茶几
尺寸：900*900*350

BY-CJ607-2茶几
尺寸：550*530

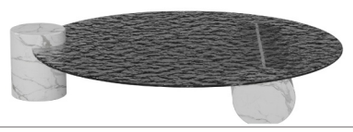

BY-CJ631-1茶几
尺寸：1050*335

BY-CJ631-2茶几
尺寸：480*450*500

BY-CJ661-1茶几
尺寸：1000*350H

BY-CJ661-2茶几
尺寸：600*580

BY-CJ662-1茶几
尺寸：350*500

BY-CJ662-2茶几
尺寸：600*460

BY-CJ662-3茶几
尺寸：400*480

BY-CJ662-4茶几
尺寸：400*481

659-1茶几
尺寸：1400*800*360

659-2茶几
尺寸：1000*430

665-1茶几
尺寸：1000*300

665-3茶几
尺寸：500*480

YM-7083茶几
尺寸：450*450*590

YM-7274茶几
尺寸：520*400*480

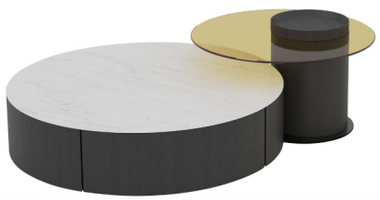

YM-8850茶几
尺寸：998*998*270
尺寸：700*700*420

YM-CJ12茶几
尺寸：1300*700*400

YM-T01茶几
尺寸：1000*1000*330

YM-T02茶几
尺寸：670*670*430
尺寸：460*460*535

YM-CJ14茶几
尺寸：1000*1000*360

YM-J15茶几
尺寸：800*800*300

YM-J16茶几
尺寸：350*500

YM-J17-3茶几
尺寸：400*400*520

YM-J17-1茶几
尺寸：1350*700*320

YM-J17-2茶几
尺寸：600*600*430

YM-19-2茶几
尺寸：1200*750*400

659-2茶几
尺寸：1000*430

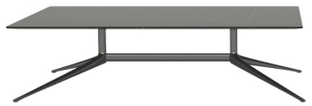

YM-CJ21-1茶几
尺寸：1300*750*300

YM-CJ22茶几
尺寸：1350*750*360

YM-CJ24茶几
尺寸：1000*1000*360

YM-CJ25茶几
尺寸：1000*1000*290

YM-CJ26茶几
尺寸：1200*1120*325

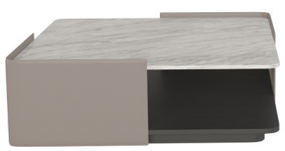

YM-CJ27茶几
尺寸：1015*1015*315

YM-CJ27-1边几
尺寸：815*310*495

YM-CJ2030茶几
尺寸：1000*1000*350

YM-CJ29茶几
尺寸：1050*950*350

YM-CJ29-1茶几
尺寸：600*520*480

YM-CJ30茶几
尺寸：1155*728*350

YM-CJ30-1茶几
尺寸：575*395*500

YM-CJ31茶几
尺寸：1250*700*360

YM-CJ31-1茶几
尺寸：550*550*500

YM-CJ66茶几
尺寸：1200*333

YM-CJ67茶几
尺寸：800*462

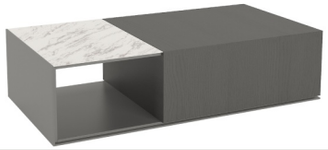

YM-CJ32茶几
尺寸：1350*700*370

YM-952茶几
尺寸：530*530*530

CT2306茶几
尺寸：1200*900*330

CT2306角几
尺寸：800*450*500

CT2501长茶几
尺寸：1400*790*360

CT2501方角几
尺寸：640*590*440

CT2501长茶几
尺寸：1400*790*360

CT2501圆角几
尺寸：400*500

CT2309长茶几
尺寸：1500*750*380

CT2309茶几
尺寸：350*H300
尺寸：430*H400
尺寸：500*H500

CT2404大圆茶几
尺寸：1200*400

CT2404小圆茶几
尺寸：600*360

CT2404矮圆角几
尺寸：600*580

CT2404高圆角几
尺寸：600*600

CT2416大圆茶几
尺寸：1020*310H

CT2416小圆茶几
尺寸：680*340H

CT2416角几
尺寸：370*430H

CT2301茶几
尺寸：1200*1200*340

CT2311角几
尺寸：380*300*500

CT2311茶几
尺寸：1200*1200*380

CT2306角几
尺寸：800*450*500

CT2305大茶几
尺寸：1000*1000*310

CT2305小圆茶几
尺寸：750*370

CT2409长茶几
尺寸：1600*900*440

CT2408茶几
尺寸：1600*880*400

CT2402茶几
尺寸：900*900*280

CT2405茶几
尺寸：1000*430

CT2401茶几
尺寸：1100*1088*450
尺寸：850*838*500
尺寸：580*568*600

CT2401角几
尺寸：470*500

CT2310高角几
尺寸：520*590

CT2403角几
尺寸：700*450*530

CT2401角几
尺寸：520*500*590
尺寸：520*500*490

CT2307圆茶几
尺寸：920*320
尺寸：920*420

CT2310茶几
尺寸：1200*430　尺寸：900*760*250
尺寸：400*560　尺寸：600*330

CT2310圆茶几
尺寸：1200*430
尺寸：600*330

CT2310半月茶几
尺寸：900*760*250

CT2310圆茶几
尺寸：400*560

CT2402大茶几
尺寸：1200*1200*400

CT2402高角几
尺寸:570*570*560
尺寸:570*570*480

CT2411长茶几
尺寸：1400*700*340
尺寸：1600*800*340

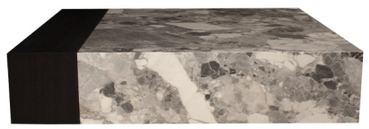

CJ1538长茶几
尺寸：900*900*240

CJ1346茶几
尺寸：1300*1100*440

C636圆茶几
尺寸：1050*1000*320

C553茶几
尺寸：1300*930*350
尺寸：1100*780*250

C568茶几
尺寸：1300*800*450

C501跨几
尺寸：1000*320*500

JJ2983C-A角几(灰)
尺寸：*600*315

JJ2983C-B角几(红)
尺寸：*400*545

CJ23391圆几
尺寸:900*290　尺寸:*500*485　尺寸：*500*380

CJ2982A茶几
尺寸：1300*700*400

JJ2982C角几
尺寸：400*400*550

JJ1507角几
尺寸：650*47

MT-大小茶几茶几
尺寸：1200*430
尺寸：600*330

MT-洛文尼亚茶几
尺寸：78*40*48

MT-洛文尼亚茶几
尺寸：400*560

J39-1茶几
尺寸：1300*750*350

J39-2边几
尺寸：550*550*510

J40-1边几
尺寸：800*670*400

J40-2边几
尺寸：580*500*520

J45-1茶几
尺寸：1000*1000*350

J45-2边几
尺寸：600*600*450

J46-1茶几
尺寸：1200*900*350

J46-2茶几
尺寸：650*650*450

YS-J47茶几
尺寸：380*380*480

YS-J48茶几
尺寸：340*340*460

J41角几
尺寸：450*350*520

YM-B04床头柜
尺寸：550*450*450

YM-B07床头柜
尺寸：550*480*500

YM-B09床头柜
尺寸：660*430*600

YM-B28床头柜
尺寸：550*450*500

YM-B31床头柜
尺寸：500*500*500

YM-B32床头柜
尺寸：530*430*420

YM-B33床头柜
尺寸：500*500*500

YM-B34床头柜
尺寸：550*450*500

YM-B37床头柜
尺寸：550*450*550

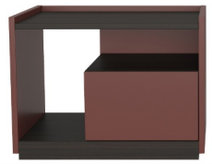

YM-B46床头柜
尺寸：600*400*450

YM-B27床头柜
尺寸：500*500*500

YM-B19床头柜
尺寸：500*500*500

YM-2030床头柜
尺寸：500*450*500

NT2404床头柜
尺寸：650*430*590

NT2304床头柜
尺寸：650*430*590

NT2407床头柜
尺寸：760*570*530

NT2303床头柜
尺寸：550*400*470

NT2405床头柜
尺寸：650*460*560

NT2401床头柜
尺寸：640*440*540

NT2302床头柜
尺寸：600*400*500

NT2403床头柜
尺寸：600*450*450

NT2301床头柜
尺寸：590*430*510

NT2415床头柜
尺寸：680*460*580

NT2408床头柜
尺寸：520*480*620

NT2406床头柜
尺寸：420*450

NT2409床头柜
尺寸：550*460*530

NT2410床头柜
尺寸：550*500*500

NT2306床头柜
尺寸：550*450*550

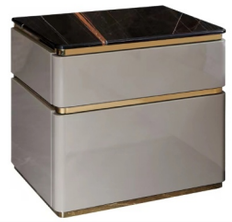

NT2305床头柜
尺寸：550*450*550

NT2402床头柜
尺寸：600*500*610

NT2502床头柜
尺寸：650*450*550

NT2410床头柜
尺寸：600*510*630

NT2411床头柜
尺寸：600*510*630

NT2412床头柜
尺寸：550*450*550

NT2413床头柜
尺寸：550*450*550

NT2414床头柜
尺寸：650*500*560

NT2501床头柜
尺寸：500*550

G10床头柜
尺寸：55*41*40

G18床头柜
尺寸：50*40*45

G31床头柜
尺寸：520*480*620

G70床头柜
尺寸：52*53

G04床头柜
尺寸：500*400*495

G056床头柜
尺寸：500*400*455

A01床头柜
尺寸：500*400*490

G89床头柜
尺寸：50*35*48

G147床头柜
尺寸：53*41*42

G87床头柜
尺寸：500x400x500

G510床头柜
尺寸：54*40*50

G655床头柜
尺寸：50*40*50

G635床头柜
尺寸：50*40*48

G83床头柜
尺寸：500x400x500

A018床头柜
尺寸：57*43*46

MT-波伦亚床头柜床头柜
尺寸：57*43*49

MT-提拉米苏床头柜
尺寸：50*40*40

MT-奥斯提亚床头柜
尺寸：53.5*40.5*43.5

606休闲椅
尺寸：66*79*95

X-201休闲椅
尺寸：66*94*88

X-202休闲椅
尺寸：81*75*90

X-205休闲椅
尺寸：73*76*84

X-213休闲椅
尺寸：84*83*82

X-215休闲椅
尺寸：76*76*75

X-216休闲椅
尺寸：96*76*78

X-217休闲椅
尺寸：74*90*111

X-231休闲椅
尺寸：67*73*86

X-225休闲椅
尺寸：101*84*80

X-608休闲椅
尺寸：77*77*86
尺寸：76*53*33

X-611休闲椅
尺寸：65*77*85

X-917B休闲椅
尺寸：84*83*82

X-219休闲椅
尺寸：830*810*760

X-233休闲椅
尺寸：750*420*820

X-609休闲椅
尺寸：72*76*76

912休闲椅
尺寸：常规

Y-23休闲椅
尺寸：59*56*77

X-270休闲椅
尺寸：80*60*93

X-270脚踏
尺寸：62*48*38

毛毛虫三人位
尺寸：240

毛毛虫双人位
尺寸：160

毛毛虫单人位
尺寸：108*98*79
尺寸：88*73*35

毛毛虫脚踏
尺寸：常规

小款毛毛虫
尺寸：90*80*78

毛毛虫功能椅
尺寸：82*90*92 展开1.5

X-268休闲椅
尺寸：880*850*780

X-615休闲椅
尺寸：700*750*900

海绵宝宝
尺寸：常规

螃蟹椅
尺寸：85*77*60

X909A休闲椅
尺寸：68*86*76

DY-905休闲椅
尺寸：85*80*72

X-602休闲椅
尺寸：70*94*80

LC008休闲椅
尺寸：77*75*75

X-904休闲椅
尺寸：760*720*680

舌头椅
尺寸：60*92*63

X-906C休闲椅
尺寸：870*790*710

X-906C脚踏
尺寸：700*520*380

玻璃钢625
尺寸：75*58*77

摇篮椅
尺寸：77*67*100
尺寸：58*58*41

雪梨椅
尺寸：76*70*68

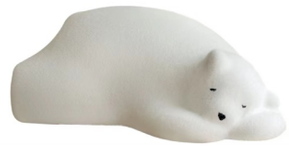

趴趴熊
尺寸：90*50*40

大熊椅632
尺寸：88*92*94

妈妈的怀抱
尺寸：常规大号

X629休闲椅
尺寸：常规

X630休闲椅
尺寸：85*77*60

Y55休闲椅
尺寸：54*55*80

X627山丘椅
尺寸：61*68*80

X628休闲椅
尺寸：56*66*70

X631休闲椅
尺寸：常规

X623休闲椅
尺寸：86*88*79

X621休闲椅
尺寸：60*57*80

X616休闲椅
尺寸：常规

X626休闲椅
尺寸：62*82*68

X635休闲椅
尺寸：65*70*64

X272休闲椅
尺寸：80*68*94

X639休闲椅
尺寸：206*80*84

BX-X01休闲椅
尺寸：800*700*800

BX-X02休闲椅
尺寸：880*780*780H

BX-X03休闲椅
尺寸：800*850*750H

K1911休闲椅
尺寸：600*500*750H

BX-X09休闲椅
尺寸：950*950*750H

WH-S123休闲椅
尺寸：72*90*77

WH-932山丘椅
尺寸：55*66*74

1913休闲椅
尺寸：56*66*70

LC2403单椅
尺寸：720*850*760H

LC2406单椅
尺寸：560*550*670

LC2405单椅
尺寸：60*57*80

LC2404单椅
尺寸：640*630*710

LC2501单椅
尺寸：100*82*96

LC2301单椅
尺寸：680*860*680

LC2302单椅
尺寸：860*800*680

LC2407单椅
尺寸：800*780*810

LC2408单椅
尺寸：720*640*690

LC2409单椅
尺寸：880*780*780H

LC2410单椅
尺寸：630*630*720

LC2411单椅
尺寸：680*620*740

LC2412单椅
尺寸：950*950*750H

LC2413单椅
尺寸：840*820*800

LC2414单椅
尺寸：710*680*730

XY2101功能休闲椅
尺寸：80*85*105

XY2102休闲椅
尺寸：80*95*105

XY2103休闲椅
尺寸：80*95*80

XY2105功能休闲椅
尺寸：80*80+70*80+30

XY2106功能休闲椅
尺寸：82*90+60*103

XY2107功能休闲椅
尺寸：80*100+70*100

XY2108功能休闲椅
尺寸：80*90+60*85+100

XY2109功能休闲椅
尺寸：80*80+60*105

XY2110功能休闲椅
尺寸：85*90*90

XY2111休闲椅
尺寸：75*90+60*105

XY2112功能休闲椅
尺寸：80*100+50+90

XY2113功能休闲椅
尺寸：85*85*95

XY2115休闲椅
尺寸：60*60*80

XY2116功能休闲椅
尺寸：75*100*95

XY2117功能休闲椅
尺寸：75*95*85

XY2118功能休闲椅
尺寸：80*95*90

XY2119休闲椅
尺寸：90*90*85

XY2120功能休闲椅
尺寸：73*90+166*108

MT-罗特-休闲椅
尺寸：77*71*73

MT-杰西-休闲椅
尺寸：71*78*77

MT-赛诺-休闲椅
尺寸：76*82*85

MT-安妮-休闲椅
尺寸：87*79*80

MT-安娜-休闲椅
尺寸：68*75*90

MT-捷克-休闲椅
尺寸：85*85*76

MT-艾米亚-休闲椅
尺寸：96*82*78

MT-尼克-休闲椅
尺寸：92*84*79

YS-376休闲椅
尺寸：720*1030*810

YS-037休闲椅
尺寸：725*705*760

YS-504休闲椅
尺寸：

YS-216休闲椅
尺寸：

YS-223休闲椅
尺寸：

YS-539功能按摩椅
尺寸：119*72*105

YS-076休闲椅
尺寸：96*82*78

YS-1002休闲椅
尺寸：92*84*79

YS-849休闲椅
尺寸：79*100*83

YS-850休闲椅
尺寸：85*88*82

河马-休闲椅
尺寸：

河马-休闲椅
尺寸：

MNA01功能按摩椅
尺寸：80*130*110

MNA02功能按摩椅
尺寸：80*150*125

MNA03功能按摩椅
尺寸：80*150*120

MNA05功能按摩椅
尺寸：75*155*120

MNA06功能按摩椅
尺寸：75*155*120

MNA08功能按摩椅
尺寸：75*155*120

MNA09功能按摩椅
尺寸：119*72*105

ST2402脚踏
尺寸：550*400

ST2403脚踏
尺寸：550*450

ST2404脚踏
尺寸：480*480*460

ST2405脚踏
尺寸：1100*1100*330

ST2406床尾凳
尺寸：1200*600*380

ST2407床尾凳
尺寸：1420*1420*300

OT2405床尾凳
尺寸：1600*470*450

OT2413长榻
尺寸：2130*770*430

OT2413床尾凳
尺寸：1420*520*510

OT2415床尾凳
尺寸：1450*430*430

OT2402床尾凳
尺寸：1420*500*480

OT2401床尾凳
尺寸：1600*460*430

G018床尾凳
尺寸：140*51*35

G018贵妃椅
尺寸：170*86*78/55/39

MT-01床尾凳
尺寸：42*142*42

OT2413长榻
尺寸：2130*770*430

YM-TV2030电视柜
尺寸：2200*500*430

SC2401电视柜
尺寸：2200*450*560

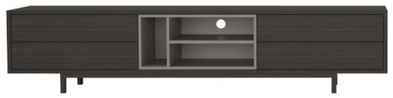

YM-D07-1电视柜
尺寸：2400*460*520

YM-D07-2床头柜
尺寸：1600*460*520

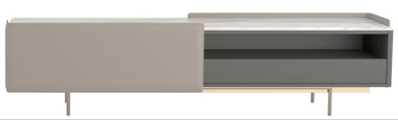

YM-TV06床头柜
尺寸：2050*450*490

YM-TV07床头柜
尺寸：2400*450*420

YM-TV09床头柜
尺寸：2100*460*520

YM-TV13床头柜
尺寸：2200*450*460

YM-TV48电视柜
尺寸：2000*480*500

YS-70电视柜
尺寸：2400*500*360

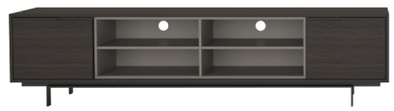

YS-77电视柜
尺寸：2200*480*540

YS-TV05电视柜
尺寸：2200*400*420

SC2402电视柜
尺寸：2200*480*600

SC2403电视柜
尺寸：2200*500*650

DV2982D地柜
尺寸：1300*700*400

SC2404电视柜
尺寸：2500*500*620

SC2405电视柜
尺寸：2300x500x540

SC2406电视柜
尺寸：2800x500x540

SC2410电视柜
尺寸：1800*480*590
尺寸：2000*480*590
尺寸：2200*480*590

SC2411电视柜
尺寸：2000*510*600
尺寸：2200*510*600

SC2413床头柜
尺寸：2400*500*550H

SC2401玄关柜/边柜
尺寸：1600*450*730

SO2401玄关柜/边柜
尺寸：2400*500*750

SC2402玄关柜/边柜
尺寸：2400*600*850

SO2402玄关柜/边柜
尺寸：1600*450*850

SO2307玄关柜/边柜
尺寸：1800*450*800

SO2306玄关柜/边柜
尺寸：1450*420*900

SO2307玄关柜/边柜
尺寸：1350*460*740

SO2307玄关柜/边柜
尺寸：1600*450*850

SO2404玄关柜/边柜
尺寸：1200*460*730

SO2404玄关柜/边柜
尺寸：1200*460*730

SO2406玄关柜/边柜
尺寸：1600*460*730

SC2406边柜
尺寸：1800*500*830

SC2407玄关柜/边柜
尺寸：1640*550*790

SC2408玄关柜/边柜
尺寸：1700*550*870

SC2409玄关柜/边柜
尺寸：1480*570*780

SC2415玄关柜/边柜
尺寸：2400*480*850

SC2416玄关柜/边柜
尺寸：1240*500*730

SO2301玄关柜/边柜
尺寸：1630*450*970

SO2302玄关
尺寸：1600*400*820

BY-U616玄关
尺寸：1600*400*760

SO2303玄关
尺寸：1400*420*950

SO2304玄关
尺寸：1400*420*950

SO2305玄关
尺寸：1800*500*800

BY-U815玄关
尺寸：1600*450*760

BY-U629玄关
尺寸：1320*400*770

YM-BG21边柜
尺寸：1600*450*900

YM-BG27边柜
尺寸：1650*500*910

YM-BG28边柜
尺寸：1800*500*910

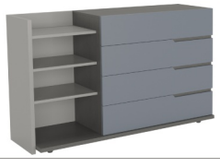

YM-BG29边柜
尺寸：1500*480*930

YM-BG57边柜
尺寸：900*400*1440

YM-BG57边柜
尺寸：900*400*1440

YM-BG2030边柜
尺寸：1000*450*850

YS-301餐边柜
尺寸：1200*450*1300

YS-204餐边柜
尺寸：2000*420*972

P61餐边柜
尺寸：1500*400*800

P1电视柜
尺寸：2000*400*500

YM-16三斗柜
尺寸：800*400*770

YM-17四斗柜
尺寸：800*400*980

YM-18五斗柜
尺寸：800*400*1310

YM-47三斗柜
尺寸：1000*400*880

SC2414五斗柜
尺寸：850*450*1200

P67-P68-P69斗柜
三斗柜尺寸：600*450*760
四斗柜尺寸：600*450*910
五斗柜尺寸：600*450*1120

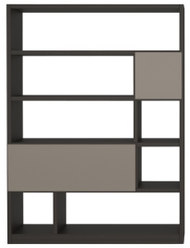

YM04-1书柜
尺寸：1400*419*1900

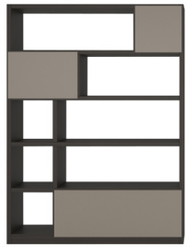

YM04-2书柜
尺寸：1400*419*1900

SC2407书柜
尺寸：1600*350*2070

SC2408书柜
尺寸：1520*360*1970

YS-58组合柜
尺寸：4200*420*1520

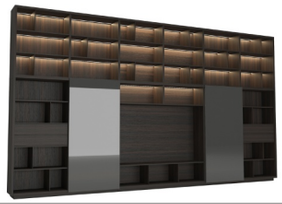

YS-ZTV02电视组合柜
尺寸：5350*400*3015

YS-ZTV03电视组合柜
尺寸：4800*474*2000

YS-ZTV01电视组合柜
尺寸：4120*280*1900

SC2401酒柜
尺寸：900*420*1750

SC2402酒柜
尺寸：1410*400*2300

SC2403酒柜
尺寸：1200*540*2100

SC2404酒柜
尺寸：1100*500*2100

SC2405酒柜
尺寸：1160*450*1880

SC2406酒柜
尺寸：1100*500*2080

YM-ZT05梳妆台
尺寸：1100*450*750

YM-ZT06梳妆台
尺寸：1350*600*750

YM-ZT51梳妆台
尺寸：1500x600x750

YM-ZT55梳妆台
尺寸：1340-1560/510*760

YS-ST02梳妆台
尺寸：1235/2100*450*740

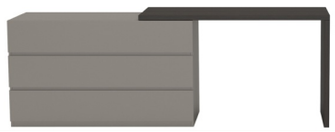

YS-ST03梳妆台
尺寸：1235/2100*450*740

YM-ST01书台
尺寸：1600*680*760

YM-ST04书台
尺寸：1200*465*750

YM-ST38书台
尺寸：1600*650*740

YM-ST15书台
尺寸：1235/2100*450*800

YM-ST39书台
尺寸：1600*600*750

YM-K02穿衣镜
尺寸：2000*900*50

G018梳妆台
尺寸：121*50*76
尺寸：55*42*44
尺寸：81*61

Z01梳妆台
尺寸：118*100*40

Z02梳妆台
尺寸：120*75*40

Z03电视柜
尺寸：120*75*40

Z05梳妆台
尺寸：100*45*76

VU2407梳妆台
尺寸：1500*630*790

VU2409梳妆台
尺寸：1300*630*900

VU2410梳妆台
尺寸：1400*600*750

VU2411梳妆台
尺寸：1600*550*800

VU2412梳妆台
尺寸：1500*520*750

VU2414梳妆台
尺寸：1200*560*1450

VU2415梳妆台
尺寸：1060*600*770

DK2401长副柜书台
尺寸：3200*2400*750

YM-ST15书台
尺寸：2800*900*750

DK2402写字台
尺寸：1800*850*760

DK2403写字台
尺寸：2400*920*H760

DK2404书台
尺寸：121*50*76

DK2405书台
尺寸：2600*1100*750

DK2406书台
尺寸：3000*2460*730

VU2407书台
尺寸：1500*630*790

VU2408书台
尺寸：1600*680*780

DK2412书台
尺寸：1780*760*760

DK2413书桌
尺寸：1600*720*750

OC2401书椅
尺寸：常规

OC2402书椅
尺寸：1400*600*750

OC2403书椅
尺寸：720*760*1260

OC2404书椅
尺寸：620*690*950

OC2405书椅
尺寸：660*690*790

P2407梳妆台
尺寸：830*700*730

P2408梳妆凳
尺寸：480*480*460

P2409梳妆凳
尺寸：520*450*480

P2416梳妆凳
尺寸：430*430*450

P2410小圆脚凳
尺寸：470*470*460

P2412梳妆凳
尺寸：430*530*620

P2417梳妆凳
尺寸：520*450*480

P2413梳妆凳
尺寸：560*460*480

P2414梳妆凳
尺寸：450*450*480

P2418梳妆凳
尺寸：520*450*480

P2414梳妆凳
尺寸：450*450*480

P2415梳妆凳
尺寸：420*420*450

P2415梳妆凳
尺寸：420*420*450

Q520床垫
尺寸：180*200

A660床垫
尺寸：180*200

X730床垫
尺寸：180*200

Q720床垫
尺寸：180*200

X740床垫
尺寸：180*200

Q530床垫
尺寸：180*200

A320床垫
尺寸：180*200

博美-床垫
尺寸：180*200

博越-床垫
尺寸：180*200

博思-床垫
尺寸：180*200

致青春-床垫
尺寸：180*200

致年华-床垫
尺寸：180*200

致远方-床垫
尺寸：180*200

致梦想-床垫
尺寸：180*200

春风化羽-床垫
尺寸：180*200

博巢3D-床垫
尺寸：180*200

席卷（卷包）床垫
尺寸：180*200

舒卷（卷包）床垫
尺寸：180*200

棕情床垫
尺寸：180*200

棕韵床垫
尺寸：180*200

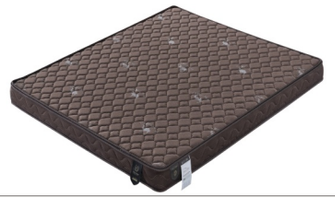

棕怡床垫
尺寸：180*200

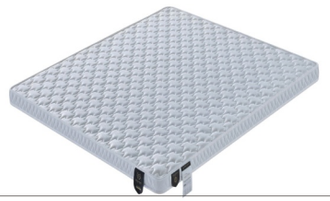

5#棕床垫
尺寸：180*200

大颗粒凝胶床垫
尺寸：60*35*15

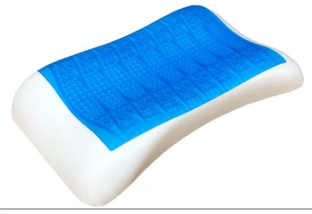

凝胶枕床垫
尺寸：60*35*15

颗粒乳胶枕-床垫
尺寸：60*35*11

帝王枕-床垫
尺寸：66*41*12.5

致青春-床垫
尺寸：180*200